

2020/2021
CEIP PABLO NERUDA



**Recuérdame...
¡te haré falta!**

Estimada familia:

Les saludamos al comienzo del nuevo y atípico curso escolar, recordándoles algunos datos de interés.

PUNTUALIDAD

El horario general de las clases será de 9:00 a 14:00. La entrada y la salida al Centro se harán de forma escalonada para cumplir con el protocolo COVID-19 (horarios en Konvoko).

Rogamos a todas las familias, para el buen funcionamiento de la jornada escolar, que sus hijos/as **sean puntuales**. Los que lleguen tarde tendrán que venir acompañados de un adulto que justifique, por escrito, el retraso en secretaría.

Las faltas de asistencia a clase deben ser siempre justificadas.

SALIDA DE LOS ALUMNOS/AS DEL CENTRO

Durante el horario escolar los alumnos/as no podrán abandonar el recinto escolar, bajo ningún concepto. Si necesitan ausentarse, por motivos médicos o cualquier otro asunto urgente, deberán ser recogidos en la Secretaría del Centro por sus familiares.

VISITAS DE FAMILIAS

Serán de forma telemática a través de las plataformas ClassDojo o Edmodo. El profesorado les enviará una invitación para que se conecten; es imprescindible tener actualizados los correos electrónicos y los teléfonos. Las reuniones presenciales serán de carácter excepcional.

ENTREGA DE NOTAS

Las notas se podrán visualizar desde la aplicación Pincel Ekade web o desde el aplicativo App Familias.

1º Evaluación: 17 de Diciembre (jueves)

2º Evaluación: 25 de marzo (jueves)

3º Evaluación: 25 de Junio (viernes)



ACTITUD DE LAS FAMILIAS Y RENDIMIENTO ESCOLAR

El éxito de los niños/as en la escuela no depende sólo de tener un buen maestro y material abundante. Las familias ayudan a sus hijos/as cuando se interesan por ellos/as, no sólo en lo referente a notas sino también por sus asuntos personales.

Si cada día, al regresar a casa ustedes se interesan por los trabajos realizados, los ejercicios... y colaboran con ellos en algunas actividades como la lectura, despertarán más su interés y se sentirán más motivados/as.

También resulta positivo para el niño/a valorarle las cosas que hace bien e intentar ayudarle a corregir lo que hace mal. Es decir, hay que resaltar lo que destaca en él o ella para que vaya adquiriendo confianza y seguridad en sí mismo: **AUTOESTIMA.**

Deben evitar las comparaciones con otros que puedan hacerle sentirse inferior o desanimarle. Por el contrario, es bueno convencerles de que pueden mejorar si se esfuerzan y se acostumbran a trabajar. Hablar con ellos/as, hacer un horario para diversiones y para actividades de repaso/estudio,...

Por último, las críticas y los comentarios negativos de las familias hacia el profesorado y hacia el colegio no sirven más que para hacerles perder la confianza en ellos/as y que deje de ser importante lo que enseñamos. Por el contrario, cuanto más nos valoren, más en cuenta tendrán lo que enseñamos. Esto no significa que si no estamos de acuerdo con algo, no nos hagan una crítica constructiva con toda confianza, pero haciéndolo personalmente con el maestro, tutor/a, especialista, jefa de estudios o la directora, pero no en casa y en presencia de los niños/as.

Esperamos y contamos con su colaboración en este momento tan difícil que nos ha tocado vivir, ya que estas sugerencias las hacemos con la intención de que los niños/as sean miembros responsables de esta COMUNIDAD EDUCATIVA y ciudadanos de éxito escolar y social.

TUTORÍAS Y PROFESORES

INFANTIL I

Infantil de 3 años A	Dayra Álvarez Afonso
Infantil de 3 años B	Laura Fernández Utrilla sustituida por Leticia Pérez Pérez
Infantil de 3 años C	Loren Santana Martel sustituida por Verónica Ortega Sánchez
Infantil de 4 años A	Elizabeth Pérez Pérez
Infantil de 4 años B	M^a Candelaria Díaz Rodríguez
Infantil de 4 años C	Pepi Cubas Saavedra
Infantil de 5 años A	M^a del Pino Rivero Arias
Infantil de 5 años B	M^a del Carmen Herrera Hernández
Infantil de 5 años C	Lorena Hernández Peña
INGLÉS	Teresa del Rosario Hernández
APOYO INFANTIL	Luisa M^a García Perera Sonia Fraile García
RELIGIÓN	Melania Arroyo Suárez e Inmaculada Segura Acosta

PRIMARIA I

1º A	Pepa González Cubas sustituida por Lidia Quintana del Pino
1º B	Cristina Vega Dávila
1º C	Conchi Henríquez Pérez sustituida por Elena González González
2º A	Delia Hernández Rosales
2º B	Francisco Santos Alegre sustituido por M^a Inés Tejera Segura
2º C	Antonio Guerrero Galea
3º A	Noelia González Marrero
3º B	Octavio Adrián Vega
3º C	Ñita Sánchez Quintana
4º A	Ana Navajas Sánchez
4º B	Asunción González Montelongo
4º C	Erik Ocón de las Heras

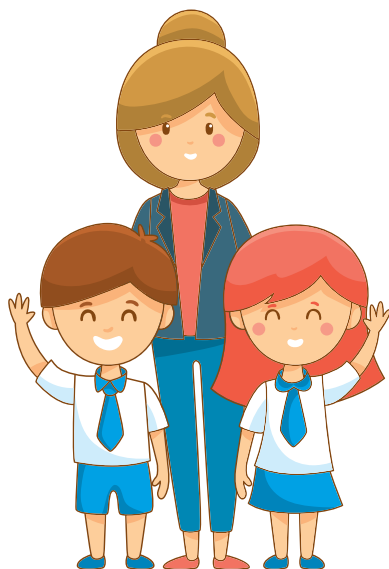

5° A	Carmen Zarco Real
5° B	Nieves Rodríguez Margalef sustituída por Claudia Barrera Delgado
5° C	Leticia Espino Hernández
6° A	Pedro Plaza Paños
6° B	Rafael Casalins Morales
6° C	Silvia Trujillo Falcón
Apojo primaria	Vanessa Suárez Sánchez Indalecia Amador Domínguez Jorge Ruiz Mendoza

INGLÉS **M^º del Pino Fulgencio de la Cruz**

FRANCÉS **Estelle Martins**
sustituída por **Judith Moreno Moreno**

ALEMÁN **Raquel Jordán Schafer**

MÚSICA Y TIC **José Carlos Hidalgo Rocha**

EDUCACIÓN FÍSICA Y MEDIACIÓN **Francisco Santos Alegre**

RELIGIÓN **Inmaculada Segura Acosta**

ORIENTADORA **Ligia Bolaños**

MAESTRO AUDICIÓN Y LENGUAJE **Pedro M. de la Nuez**

MAESTROS APOYO N.E.A.E. **M^º Sonia Benítez Castellano**

MAESTROS PILOTAJE TEA **Elva del Mar Martín Brito**
Jennifer González Viera
Arelis Santana Mateo (auxiliar educativo)

DIRECTORA **M^º del Carmen Martín**

SECRETARÍA **Dunia Antúnez**

VICEDIRECTORA **Silvia Trujillo Falcón**

JEFE DE ESTUDIOS **Beatriz Ojeda Alemán**

VISITA A LA ORIENTADORA

Será online a través de cita previa.

VISITA MAESTRO DE AUDICIÓN Y LENGUAJE

Será online a través de cita previa.

CALENDARIO DE VACACIONES Y FIESTAS

1º TRIMESTRE

18 de septiembre; 07 de octubre; 12 de octubre; 04 y 07 de diciembre

NAVIDAD: 23 de diciembre al 07 de enero (ambos inclusive)

2º TRIMESTRE

CARNAVAL: 15 al 19 de febrero

SEMANA SANTA: 29 de marzo al 02 de abril

3º TRIMESTRE

En principio no hay festivios

HORARIO GENERAL DEL CENTRO

Secretaría

Todos los días de 9:30 a 12:00

Dirección

Martes y Jueves de 9:00 a 11:00

Jefatura de Estudios

Jueves de 9:00 a 11:00

Secretaría (encargada del comedor)

Martes de 9:00 a 11:00

Horario general Alumnado

9:00 a 14:00

AMPA

(correo electrónico: ampaneruditos@gmail.com)

APLICACIÓN KONVOKO

TODAS LAS FAMILIAS DEBEN TENER LA APLICACIÓN KONVOKO

(para móvil y es gratuita)

BLOG DEL CENTRO

colegiopabloneruda.org

DATOS DE INTERÉS

- El **alumnado de infantil** que se **ausente más de diez días lectivos** sin justificación **perderá la plaza** y causará baja de oficio. **También** causará baja **si falta a más de veinticinco sesiones alternas**. Las faltas de asistencia a clase **hay que justificarlas por escrito**.
- **Orden de actuación** según protocolo establecido en caso de cualquier incidencia con el alumnado:
 - 1.- **Tutor/a** (hablar con él/ella o solicitar cita).
 - 2.- **Jefatura de Estudios** (solicitar cita).
 - 3.- **Dirección** (solicitar cita).
- **Coordinación Inter-etapas:**
 - Infantil - Primaria** (bimensual)
 - Primaria - ESO** (trimestral)

RECUERDE SIEMPRE QUE...

- **Para aprender hay que esforzarse**. El hábito del esfuerzo y la constancia para conseguir aquello que se desea es algo que se aprende desde bien pequeño.
- **Enseñar a los niños/as el valor de las cosas les será de gran ayuda en sus estudios**.
- **Generar inquietudes para aprender y hacer cosas nuevas y diferentes ayuda a motivarlos**. La motivación por el aprendizaje a través de la constancia es algo que se va consiguiendo con el tiempo. Se debe tener paciencia para que ellos/as vayan adquiriendo esta motivación.
- Es muy importante tener presente que **para conseguir cualquier objetivo** (académico, deportivo, etc.) es necesario **trabajarlo**.



PROYECTOS, TALLERES Y SERVICIOS DEL CENTRO

Plan de formación del profesorado
Plan de consumo de frutas y lácteos
Red Canaria de Escuelas Promotoras de Salud (RCEPS)
XXVII Semana de la Comunidad Educativa
REDECOS (sostenibilidad)
TIC (tecnologías de la información y la comunicación)
Semana Azul
Aqua Puerto
Comedores Ecológicos (Ecocomedores)
Habilidades sociales (5º y 6º)
Proyecto de centro “Nerudín” (Infantil - Primaria)
Orugas y Mariposas
Pilotaje TEA
Igualdad
Talleres “Arena y Laurisilva”
Convivencia Positiva (Mediación)
Prevención de Riesgos Laborales
Plan de Comunicación Lingüística y radio
Patrimonio Histórico-Cultural de Canarias
Ciberlandia (robótica, educación y TIC)
Plan Director (Policía Nacional)
ClassDojo y Edmodo (Plataformas de aprendizaje educativas y gratuitas que permiten la comunicación entre profesores, familias y alumnado)
Taller de Energías Renovables (ECCA)
Alumnado en prácticas
Acogida temprana
Comedor
Transporte
Dinamización de Recreos

Muchos de ellos se ven afectados por la normativa COVID-19.

RED CANARIA DE CENTROS EDUCATIVOS PARA LA INNOVACIÓN Y CALIDAD DEL APRENDIZAJE SOSTENIBLE (RED CANARIA - InnovAS)

Coordinadora de todos los Ejes Temáticos	Silvia Trujillo Falcón
RCEPS	Carmen Zarco Real
RedECOS	M^a Candelaria Díaz Rodríguez
Igualdad	M^a del Pino Fulgencio de la Cruz
Convivencia Positiva/Mediación	Francisco Santos
TIC	Carlos Hidalgo Rocha
Comunicación lingüística, bibliotecas radios escolares	Noelia González Marrero
Patrimonio Social, Cultural e Histórico Canario	Silvia Trujillo Falcón

COMISIONES DE TRABAJO

Comunidad Educativa XXVIII
Navidad y Paz
Carnaval
Día del Libro
Organización del material del Centro
Día Internacional de la discapacidad
Canarias

Todas están pendientes de la evolución de la COVID-19

PROYECTO DE CENTRO NERUDÍN

Contamos con un Proyecto de Centro llamado “Nerudín” que este curso se ve supeditado a las normas de organización y funcionamiento según Protocolo COVID-19.

CEIP PABLO NERUDA
35007908



C/ Jacinto Benavente, 2 - 35600 Puerto del Rosario
correo electrónico: 35007908@gobiernodecanarias.org

Tfno.: 928 85 14 97

BLOG: colegiopabloneruda.org
Aplicación móvil: KONVOKO - CEIP Pablo Neruda